



Se deja constancia, por medio de la presente, que LIAF CONTROL SRL, ha realizado la inspección de acuerdo al siguiente detalle:

FECHA DE INSPECCIÓN	15/08/2023 16/08/2023 23/08/2023	LIAF CONTROL IDENTIFICACIÓN Nº ID	743
RAZON SOCIAL DEL CLIENTE	ELEMENTA FOODS ARGENTINA		
IDENTIFICACIÓN FISCAL (CUIT O CLAVE TRIBUTARIA)	30-71682156-7		
DOMICILIO LEGAL	CALLE CAMINANTE 80, OF 204- BUENOS AIRES, ARGENTINA		
DOMICILIO DE LA PLANTA DE PROCESO SUJETA A INSPECCIÓN	Puerto Terrestre Mendoza (Rodríguez Peña 169 (ingreso por 9 de Julio) Luzuriaga, Maipú Mendoza, Argentina)		
IDENTIFICACIÓN DEL ITEM DE INSPECCIÓN	Granel		
PRODUCTO	High Oleic Sunflower Oil / Aceite Crudo de girasol Alto Oleico		
INSPECTOR	María Alejandra Arias – Bromatóloga – Mat 567 - Mendoza		
HORA DE INICIO	15/08/2023 8:30hs 16/08/2023 9:00 hs 23/08/2023 10:00 hs	HORA DE FINALIZACIÓN	15/08/2023 14:30 hs 16/08/2023 19:00 hs 23/08/2023 14:30 hs
EXPORTADOR	ELEMENTA FOODS ARGENTINA	DIRECCIÓN FISCAL DE EXPORTADOR	CALLE CAMINANTE 80, OF 204- BUENOS AIRES, ARGENTINA
IMPORTADOR	CAMILO FERRÓN CHILE S.A.	DESTINO	SANTIAGO – CHILE

TIPO DE SERVICIO – Marcar con una (X) lo que corresponda

<input type="checkbox"/>	MUESTREO/ SELLADO
<input checked="" type="checkbox"/>	MUESTREO
<input checked="" type="checkbox"/>	INSPECCIÓN/ CONTROL DE CARGA
<input checked="" type="checkbox"/>	CONTROL DE DESCARGA
<input checked="" type="checkbox"/>	CONTROL DE CARGA
<input type="checkbox"/>	CONTROL DE CALIDAD VISUAL

DETALLE DEL SERVICIO (breve descripción de las tareas realizadas)

Control de trasvase en contenedores fiscales. Muestreo de aceite crudo de girasol: antes y después del trasvase.

REQUIERE CUMPLIR CON REQUISITOS

GAFTA	n/a	FOSFA	n/a	OTROS	n/a
NORMA/S y/o ESPECIFICACIÓN UTILIZADA		SEGÚN ESPECIFICACIONES DEL CLIENTE			
Nº DE LOTE		107			
ORDEN DE TRABAJO Nº		CTR 107			
CRT (CARTA DE PORTE INTERNACIONAL POR CARRETERA)		038432AR2023			

dd489d2d92ea
Security Code

MIC/DTA (MANIFIESTO INTERNACIONAL DE CARGA/ DOCUMENTO DE TRÁNSITO ADUANERO)	23AR324794N/23AR324774L/23AR329499U/23AR324906X/ 23AR324785N/23AR324912F/23AR329512G
--	---

CONSIDERACIONES: Información previa de los lotes a ser cargados, si están identificación, si están aislados, o confirma algún hallazgo que modifique las condiciones de aislamiento.

n/a

INFORMACIÓN DEL PRODUCTO DECLARADA EN CRT

Cantidad total (Tn/Kg)	210000 Kg	Cantidad de medios de transporte (Camiones, otros)	7
------------------------	-----------	--	---

ENTRY TRUCK (Camión de ingreso)

Nº Carta de Porte ó Chapa patente)	Inspeccionado		Apto Transporte Alimentos		Precinto
	SI	NO	SI	NO	
AB 783 ZU	X		X		EFA 00292/320/337/341/347/351
AB 999 IZ	X		X		EFA 000302/26/29/34
LPD 405	X		X		EFA 000301/13
DSR 010	X			X	EFA 000338/40
AF 262 TL	X		X		EFA 000300/11/43/44
GTP 867	X			X	EFA 000282/350
EAN 232	X			X	EFA 000303

DEPARTURE TRUCK (Camión de salida)

Nº Carta de Porte ó Chapa patente)	Inspeccionado		Apto Transporte Alimentos		Peso Bruto (Kg)	Precinto LIAF	Precinto Aduana
	SI	NO	SI	NO			
AB 783 ZU	X		X		27960 kg	3593/94/95/96/97/98	DL 31119
AB 999 IZ	X		X		29880 kg	3599/600/601/602	DL 31498
LPD 405	X		X		27940 kg	3603	DL 31497
DSR 010	X			X	28480 kg	3604/05	DL 31496
AF 262 TL	X		X		28360 kg	3606	DL 31495
GTP 867	X			X	29000 kg	3607/08	DL 31499
EAN 232	X			X	28020 kg	3609/10	DR 31205



INSERTAR FOTOS DEL MEDIO DE TRANSPORTE DE LA CARGA







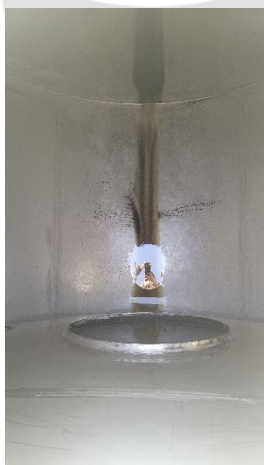









dd489d2d92ea
Security Code





dd489d2d92ea
Security Code







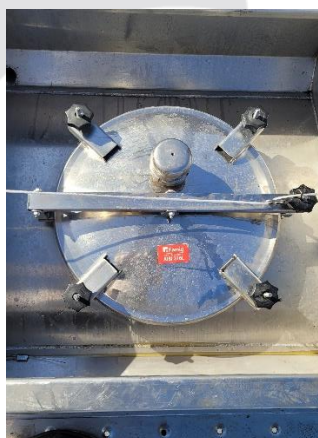

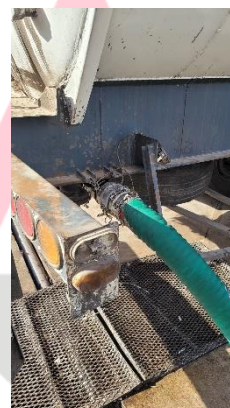
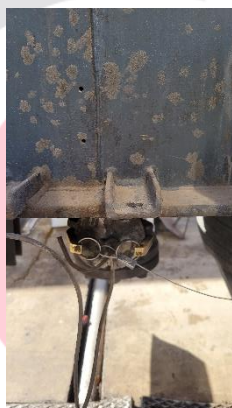









dd489d2d92ea
Security Code

INSERTE FOTOS DE LOS CONTENEDORES FISCALES





TRUCKS INSPECTION - TIME LOG (Detalle de descarga/carga)

FECHA	HORA	DESCRIPCIÓN
15/08/2023	8:30	Ingreso de Inspector a Puerto Terrestre Mendoza.
15/08/2023	10:36	Inspección visual del predio: Tanque vertical (N°2) del depósito fiscal, circuitos de trasvase y mangueras lavadas, sin restos de aceites trasvasados, ni olores extraños.
15/08/2023	11:28	Posicionamiento de Camión Patente AB 783 ZU/ Tractor AD 704 GE a zona de trasvase del depósito fiscal. Camión precintado: EFA 000292/320/337/341/347/351. Camión N°1 ID 743
15/08/2023	11:43	Muestreo Camión Patente AB 783 ZU - Se considera que el contenido es homogéneo. Se realiza toma de muestra por las válvulas inferiores (aprox 0,50 l) y por las aberturas de las tapas superiores (0,50 l aprox. de la parte media del tanque cisterna y 0,50 l aprox. de la parte superior del tanque cisterna). Se utiliza saca muestra C-29. Camión N°1 ID 743 Total, de muestras: 3 muestras (dos muestras para el cliente y una muestra para Liaf Control).
15/08/2023	12:25	Comienzo del trasvase del aceite crudo de girasol: Aceite contenido en cisterna de patente AB 783 ZU , al tanque vertical (N°2) de ADUANA. Utilizando bomba centrífuga. TRASVASE N°1 ID 743
15/08/2023	13:08	Finaliza descarga del tanque cisterna patente AB 783 ZU. TRASVASE N°1 ID 743
15/08/2023	13:10	Pesado en balanza Camión Patente Semi AB 783 ZU/ Tractor AD 704 GE. Camión N°1 ID 743 PESAJE: 16900 Kg. BALANZA PTM HAB 307-28964 VTO.CERT: 07/11/2023
15/08/2023	13:15	Posicionamiento de Camión Patente Semi AB 783 ZU/ Tractor AD 704 GE , a zona de trasvase-depósito fiscal. Inicio de carga de cisterna (Trasvase del aceite crudo de girasol, contenido en el tanque vertical del depósito fiscal, al tanque del Camión) Camión N°1 ID 743
15/08/2023	13:40	Finaliza carga de Camión Semi AB 783 ZU/ Tractor AD 704 GE. Muestreo AB 783 ZU - Se considera que el contenido es homogéneo. Se realiza toma de muestra por las válvulas inferiores (aprox. 0,50 l) y por las aberturas de las tapas superiores (aprox. 0,50 l de la parte media del tanque cisterna y aprox. 0,50 l de la parte superior del tanque cisterna). Se utiliza saca muestra C-29. Total de muestras: 3 muestras, en total (dos muestras para el cliente y una muestra para Liaf Control). PRECINTADO: Se precintan tapas superiores y válvulas inferiores. Precinto Rojo Liaf Control N° 003593/94/95/96/97/98. Camión N°1 ID 743
15/08/2023	14:08	Pesado en balanza Camión Patente Semi AB 783 ZU/ Tractor AD 704 GE. Camión N°1 ID 743 PESAJE: 44860 Kg. BALANZA PTM HAB 307-28964 VTO.CERT: 07/11/2023
15/08/2023	14:12	Preparación de muestras: Limpieza y etiquetado de las muestras extraídas del primer camión trasvasado del ID 743. Colocadas en bolsa reforzada de Liaf Control y precintada. Camión 1 ID 743- AB 783 ZU: Precinto Liaf Negro N° 4842
15/08/2023	14:30	Oficina de EXIMPORT: Se entregan muestras de las unidades trasvasada, para que el dependiente se las entregue a los transportistas.
15/08/2023	15:00	Salida del Inspector de Puerto Terrestre Mendoza.



15/08/2023	18:00	EXIMPORT informa al Inspector la liberación del camión trasvasado el día 15/08. Documentación: MIC y Comprobantes de pesadas.
16/08/2023	9:00	Ingreso de Inspector a Puerto Terrestre Mendoza.
16/08/2023	9:12	Inspección visual del predio: Tanque vertical (N°2) del depósito fiscal, circuitos de trasvase y mangueras lavadas, sin restos de aceites trasvasados, ni olores extraños.
16/08/2023	9:18	Posicionamiento de Camión Patente Semi AB 999 IZ / Tractor LFX 797 a zona de trasvase del depósito fiscal. Cisterna precintada: EFA 000302/26/29/34. Camión N°2 ID 743
16/08/2023	9:25	Muestreo Camión Patente AB 999 IZ - Se considera que el contenido es homogéneo. Se realiza toma de muestra por la válvula inferior (aprox. 0,50 l) y por las aberturas de las tapas superiores (aprox. 0,50 l de la parte media del tanque cisterna y aprox. 0,50 l de la parte superior del tanque cisterna). Se utiliza saca muestra C-29. Camión N°2 ID 743 Total, de muestras: 3 muestras (dos muestras para el cliente y una muestra para LIAF Control).
16/08/2023	9:47	Comienzo del trasvase del aceite crudo de girasol: Aceite contenido en cisterna de patente AB 999 IZ , al tanque vertical de ADUANA. Utilizando bomba centrífuga. TRASVASE N°2 ID 743
16/08/2023	10:15	Finaliza descarga de tanque cisterna patente AB 999 IZ . TRASVASE N°2 ID 743
16/08/2023	10:21	Pesado en balanza Camión Patente Semi AB 999 IZ/ Tractor LFX 797 . Camión N°2 ID 743 PESAJE: 14900 Kg. BALANZA PTM HAB 307-28964 VTO.CERT: 07/11/2023
16/08/2023	10:27	Posicionamiento de Camión Patente Semi AB 999 IZ/ Tractor LFX 797 , a zona de trasvase-depósito fiscal. Inicio de carga de cisterna (Trasvase del aceite crudo de girasol contenido en el tanque vertical del depósito fiscal al tanque del Camión) TRASVASE N°2 ID 743
16/08/2023	10:51	Finaliza carga de Camión Semi AB 999 IZ/ Tractor LFX 797 Muestreo AB 999 IZ - Se considera que el contenido es homogéneo. Se realiza toma de muestra por la válvula inferior (aprox. 0,50 l) y por las aberturas de tapas superiores (aprox. 0,50 l de la parte media del tanque cisterna y aprox. 0,50 l de la parte superior del tanque cisterna). Se utiliza saca muestra C-29. Total, de muestras: 3 muestras, en total (dos muestras para el cliente y una muestra para LIAF Control). PRECINTADO: Se precinta tapas superiores y válvula inferior. Precinto Rojo LIAF Control N° 003599/600/601/602. Camión N°2 ID 743
16/08/2023	11:00	Posicionamiento de Camión Patente Semi LPD 405 / Tractor IKN 464 a zona de trasvase del depósito fiscal. Cisterna precintada: EFA 000301/313. Camión N°3 ID 743
16/08/2023	11:02	Muestreo Camión Patente LPD 405 - Se considera que el contenido es homogéneo. Se realiza toma de muestra por la válvula inferior (aprox. 0,50 l) y por la abertura de tapa superior (aprox. 0,50 l de la parte media del tanque cisterna y aprox. 0,50 l de la parte superior del tanque cisterna). Se utiliza saca muestra C-29. Camión N°3 ID 743 Total, de muestras: 3 muestras (dos muestras para el cliente y una muestra para LIAF Control).
16/08/2023	11:15	Comienzo del trasvase del aceite crudo de girasol: Aceite contenido en cisterna de patente LPD 405 , al tanque vertical de ADUANA. Utilizando bomba centrífuga. TRASVASE N°3 ID 743
16/08/2023	11:34	Finaliza descarga de tanque cisterna patente LPD 405 . TRASVASE N°3 ID 743



16/08/2023	11:39	Pesado en balanza Camión Patente Semi LPD 405/ Tractor IKN 464. Camión N°3 ID 743 PESAJE: 14960 Kg. BALANZA PTM INGAPSA HAB 307-30948 VTO.CERT: 30/01/2024
16/08/2023	11:40	Pesado en balanza Camión Patente Semi AB 999 IZ/ Tractor LFX 797. Camión N°2 ID 743 PESAJE: 44780 Kg. BALANZA PTM HAB 307-28964 VTO.CERT: 07/11/2023
16/08/2023	11:46	Posicionamiento de Camión Patente Semi LPD 405/ Tractor IKN 464 , a zona de trasvase-depósito fiscal. Inicio de carga de cisterna (Trasvase del aceite crudo de girasol contenido en el tanque vertical del depósito fiscal al tanque del Camión) TRASVASE- N°3 ID 743
16/08/2023	12:10	Finaliza carga de Camión Semi LPD 405/ Tractor IKN 464. Muestreo LPD 405- Se considera que el contenido es homogéneo. Se realiza toma de muestra por la válvula inferior (aprox. 0,50 l) y por aberturas de tapas superiores (aprox. 0,50 l de la parte media del tanque cisterna y aprox. 0,50 l de la parte superior del tanque cisterna). Se utiliza saca muestra C-29. Total, de muestras: 3 muestras, en total (dos muestras para el cliente y una muestra para Liaf Control). PRECINTADO: Se precinta sogá que pasa en tapa superior y válvula inferior. Precinto Rojo Liaf Control N° 003603. Camión N°3 ID 743
16/08/2023	12:19	Pesado en balanza Camión Patente Semi LPD 405/ Tractor IKN 464. Camión N°3 ID 743 PESAJE: 42900 Kg. BALANZA PTM INGAPSA HAB 307-30948 VTO.CERT: 30/01/2024
16/08/2023	12:24	Posicionamiento de Camión Patente DSR 010/ Tractor EXB 145 a zona de trasvase del depósito fiscal. Camión precintado: EFA 000338/340. Camión N°4 ID 743
16/08/2023	12:30	Muestreo Camión Patente DSR 010- Se considera que el contenido es homogéneo. Se realiza toma de muestra por la válvula inferior (aprox. 0,50 l) y por la abertura de tapa superior (aprox. 0,50 l de la parte media del tanque cisterna y aprox. 0,50 l de la parte superior del tanque cisterna). Se utiliza saca muestra C-29. Camión N°4 ID 743 Total, de muestras: 3 muestras (dos muestras para el cliente y una muestra para Liaf Control).
16/08/2023	12:41	Comienzo del trasvase del aceite crudo de girasol: Aceite contenido en cisterna de patente DSR 010 , al tanque vertical de ADUANA. Utilizando bomba centrífuga. TRASVASE N°4 ID 743
16/08/2023	13:05	Finaliza descarga de tanque cisterna patente DSR 010. TRASVASE N°4 ID 743
16/08/2023	13:10	Pesado en balanza Camión Patente Semi DRS 010/ Tractor EXB 145. Camión N°4 ID 743 PESAJE: 16640 Kg. BALANZA PTM HAB 307-28964 VTO.CERT: 07/11/2023
16/08/2023	13:14	Posicionamiento de Camión Patente Semi DSR 010/ Tractor EXB 145 , a zona de trasvase-depósito fiscal. Inicio de carga de cisterna (Trasvase del aceite crudo de girasol contenido en el tanque vertical del depósito fiscal al tanque del Camión) TRASVASE N°4 ID 743
16/08/2023	13:36	Finaliza carga de Camión Semi DSR 010/ Tractor EXB 145. Muestreo DSR 010- Se considera que el contenido es homogéneo. Se realiza toma de muestra por la válvula inferior (aprox 0,50 l) y por abertura de tapa superior (aprox 0,50 l de la parte



		<p>media del tanque cisterna y aprox. 0,50 l de la parte superior del tanque cisterna). Se utiliza saca muestra C-29.</p> <p>Total, de muestras: 3 muestras, en total (dos muestras para el cliente y una muestra para Liaf Control).</p> <p>PRECINTADO: Se precinta tapa superior y válvula inferior. Precinto Rojo Liaf Control N° 003604/05. Camión N°4 ID 743</p>
16/08/2023	13:53	<p>Pesado en balanza Camión Patente Semi DSR 010/ Tractor EXB 145. Camión N°4 ID 743</p> <p>PESAJE: 45120 Kg.</p> <p>BALANZA PTM HAB 307-28964 VTO.CERT: 07/11/2023</p>
16/08/2023	13:54	<p>Posicionamiento de Camión Patente AF 262 TL / Tractor AC 021 SN a zona de trasvase del depósito fiscal. Camión precintado: EFA 000300/11/43/44. Camión N°5 ID 743</p>
16/08/2023	13:57	<p>Muestreo Camión Patente AF 262 TL- Se considera que el contenido es homogéneo. Se realiza toma de muestra por la válvula inferior (aprox. 0,50 l) y por las aberturas de las tapas superiores (aprox. 0,50 l de la parte media del tanque cisterna y aprox. 0,50 l de la parte superior del tanque cisterna). Se utiliza saca muestra C-29. Camión N°5 ID 743</p> <p>Total, de muestras: 3 muestras (dos muestras para el cliente y una muestra para Liaf Control).</p>
16/08/2023	14:22	<p>Comienzo del trasvase del aceite crudo de girasol: Aceite contenido en cisterna de patente AF 262 TL, al tanque vertical de ADUANA. Utilizando bomba centrífuga. TRASVASE N°5 ID 743</p>
16/08/2023	14:30	<p>Preparación de muestras: Limpieza y etiquetado de las muestras extraídas del segundo camión trasvasado del ID 743. Colocadas en bolsa reforzada de Liaf Control y precintada.</p> <p>Camión 2 ID 743- AB 999 IZ: Precinto Liaf Negro N° 4841</p> <p>Muestra entregada al transportista.</p>
16/08/2023	14:45	<p>Finaliza descarga de tanque cisterna patente AF 262 TL. TRASVASE N°5 ID 743</p>
16/08/2023	14:47	<p>Pesado en balanza Camión Patente Semi AF 262 TL/ Tractor AC 021 SN. Camión N°5 ID 743</p> <p>PESAJE: 16700 Kg.</p> <p>BALANZA PTM HAB 307-28964 VTO.CERT: 07/11/2023</p>
16/08/2023	14:51	<p>Posicionamiento de Camión Patente Semi AF 262 TL/ Tractor AC 021 SN, a zona de trasvase-depósito fiscal. Inicio de carga de cisterna (Trasvase del aceite crudo de girasol contenido en el tanque vertical del depósito fiscal al tanque del Camión) TRASVASE N°5 ID 743</p>
16/08/2023	15:15	<p>Finaliza carga de Camión Semi AF 262 TL/ Tractor AC 021 SN.</p> <p>Muestreo AF 262 TL- Se considera que el contenido es homogéneo. Se realiza toma de muestra por la válvula inferior (aprox. 0,50 l) y por aberturas de tapas superiores (aprox. 0,50 l de la parte media del tanque cisterna y aprox. 0,50 l de la parte superior del tanque cisterna). Se utiliza saca muestra C-29.</p> <p>Total, de muestras: 3 muestras, en total (dos muestras para el cliente y una muestra para Liaf Control).</p> <p>PRECINTADO: Se precinta sogá en válvula inferior. Precinto Rojo Liaf Control N° 003606. Camión N°5 ID 743</p>
16/08/2023	15:48	<p>Pesado en balanza Camión Patente Semi AF 262 TL/ Tractor AC 021 SN. Camión N°5 ID 743</p> <p>PESAJE: 45060 Kg.</p> <p>BALANZA PTM HAB 307-28964 VTO.CERT: 07/11/2023</p>



16/08/2023	15:51	Posicionamiento de Camión Patente GTP 867/ Tractor FUM 248 a zona de trasvase del depósito fiscal. Camión precintado: EFA 000282/350. Camión N°6 ID 743
16/08/2023	16:07	Muestreo Camión Patente GTP 867 - Se considera que el contenido es homogéneo. Se realiza toma de muestra por la válvula inferior (aprox. 0,50 l) y por la abertura de tapa superior (aprox. 0,50 l de la parte media del tanque cisterna y aprox. 0,50 l de la parte superior del tanque cisterna). Se utiliza saca muestra C-29. Camión N°6 ID 743 Total, de muestras: 3 muestras (dos muestras para el cliente y una muestra para Liaf Control).
16/08/2023	16:15	Comienzo del trasvase del aceite crudo de girasol: Aceite contenido en cisterna de patente GTP 867 , al tanque vertical de ADUANA. Utilizando bomba centrífuga. TRASVASE N°6 ID 743
16/08/2023	16:30	Preparación de muestras: Limpieza y etiquetado de las muestras extraídas del tercer camión trasvasado. Colocadas en bolsa reforzada de Liaf Control y precintada. Camión 3 ID 743- LPD 405: Precinto Liaf Negro N° 4845 Muestra entregada al transportista.
16/08/2023	16:41	Finaliza descarga de tanque cisterna patente GTP 867 . TRASVASE N°6 ID 743
16/08/2023	16:54	Pesado en balanza Camión Patente Semi GTP 867/ Tractor FUM 248 . Camión N°6 ID 743 PESAJE: 15780 Kg. BALANZA PTM HAB 307-28964 VTO.CERT: 07/11/2023
16/08/2023	17:00	Posicionamiento de Camión Patente Semi GTP 867/ Tractor FUM 248 , a zona de trasvase-depósito fiscal. Inicio de carga de cisterna (Trasvase del aceite crudo de girasol contenido en el tanque vertical del depósito fiscal al tanque del Camión) TRASVASE N°6 ID 743
16/08/2023	17:20	Finaliza carga de Camión Semi GTP 867/ Tractor FUM 248. Muestreo GTP 867 - Se considera que el contenido es homogéneo. Se realiza toma de muestra por la válvula inferior (aprox. 0,50 l) y por aberturas de tapas superiores (aprox. 0,50 l de la parte media del tanque cisterna y aprox. 0,50 l de la parte superior del tanque cisterna). Se utiliza saca muestra C-29. Total, de muestras: 3 muestras, en total (dos muestras para el cliente y una muestra para Liaf Control). PRECINTADO: Se precinta sogá en válvula inferior. Precinto Rojo Liaf Control N° 003607/08. Camión N°6 ID 743
16/08/2023	17:40	Pesado en balanza Camión Patente Semi GTP 867/ Tractor FUM 248 . Camión N°6 ID 743 PESAJE: 44780 Kg. BALANZA PTM HAB 307-28964 VTO.CERT: 07/11/2023
16/08/2023	17:43	Preparación de muestras: Limpieza y etiquetado de las muestras extraídas del cuarto camión trasvasado del ID 743. Colocadas en bolsa reforzada de Liaf Control y precintada. Camión 4 ID 743- DSR 010: Precinto Liaf Negro N° 4846 Muestra entregada al transportista.
16/08/2023	17:52	Preparación de muestras: Limpieza y etiquetado de las muestras extraídas del quinto camión trasvasado del ID 743. Colocadas en bolsa reforzada de Liaf Control y precintada. Camión 5 ID 743- AF 262 TL: Precinto Liaf Negro N° 4847 Muestra entregada al transportista.



16/08/2023	18:00	EXIMPORT informa al Inspector la liberación de cuatro camiones trasvasados el día 16/08. Documentación: MIC y Comprobantes de pesadas.
16/08/2023	18:19	Preparación de muestras: Limpieza y etiquetado de las muestras extraídas del sexto camión trasvasado del ID 743. Colocadas en bolsa reforzada de Liaf Control y precintada. Camión 6 ID 743- GTP 867: Precinto Liaf Negro N° 4849 Muestra entregada al transportista.
16/08/2023	18:45	Salida del Inspector de Puerto Terrestre Mendoza.
17/08/2023	13:00	EXIMPORT informa al Inspector la liberación del quinto camión trasvasados el día 16/08: Camión Patente Semi GTP 867- Documentación: MIC y Comprobantes de pesadas.
23/08/2023	10:00	Ingreso de Inspector a Puerto Terrestre Mendoza.
23/08/2023	11:15	Inspección visual del predio: Tanque vertical (N°2) del depósito fiscal, circuitos de trasvase y mangueras lavadas, sin restos de aceites trasvasados, ni olores extraños.
23/08/2023	11:40	Posicionamiento de Camión Patente EAN 232/ Tractor GFC 097 a zona de trasvase del depósito fiscal. Válvula inferior sin precintar- Tapa superior precintada: EFA 000303. Camión N°7 ID 743
23/08/2023	11:45	Muestreo Camión Patente EAN 232 - Se considera que el contenido es homogéneo. Se realiza toma de muestra por la válvula inferior (aprox. 0,50 l) y por la abertura de tapa superior (aprox. 0,50 l de la parte media del tanque cisterna y aprox. 0,50 l de la parte superior del tanque cisterna). Se utiliza saca muestra C-29. Camión N°7 ID 743 Total, de muestras: 3 muestras (dos muestras para el cliente y una muestra para Liaf Control).
23/08/2023	12:46	Comienzo del trasvase del aceite crudo de girasol: Aceite contenido en cisterna de patente EAN 232 , al tanque vertical de ADUANA. Utilizando bomba centrífuga. TRASVASE N°7 ID 743
23/08/2023	13:11	Finaliza descarga de tanque cisterna patente EAN 232. TRASVASE N°7 ID 743
23/08/2023	13:15	Pesado en balanza Camión Patente Semi EAN 232/ Tractor GFC 097. Camión N°7 ID 743 PESAJE: 16160 Kg. BALANZA PTM CASILDA HAB 307-31694 VTO.CERT: 23/02/2024
23/08/2023	13:19	Posicionamiento de Camión Patente Semi EAN 232/ Tractor GFC 097 , a zona de trasvase-depósito fiscal. Inicio de carga de cisterna (Trasvase del aceite crudo de girasol contenido en el tanque vertical del depósito fiscal al tanque del Camión) TRASVASE N°7 ID 743
23/08/2023	13:45	Finaliza carga de Camión Semi EAN 232/ Tractor GFC 097. Muestreo EAN 232 - Se considera que el contenido es homogéneo. Se realiza toma de muestra por la válvula inferior (aprox. 0,50 l) y por aberturas de tapas superiores (aprox. 0,50 l de la parte media del tanque cisterna y aprox. 0,50 l de la parte superior del tanque cisterna). Se utiliza saca muestra C-29. Total, de muestras: 3 muestras, en total (dos muestras para el cliente y una muestra para Liaf Control). PRECINTADO: Se precinta sogá en válvula inferior. Precinto Rojo Liaf Control N° 0036. Camión N°7 ID 743
23/08/2023	13:50	Preparación de muestras: Limpieza y etiquetado de las muestras extraídas del séptimo camión trasvasado del ID 743. Colocadas en bolsa reforzada de Liaf Control y precintada. Camión 7 ID 743- EAN 232: Precinto Liaf Negro N° 48



		Muestra entregada al transportista.
23/08/2023	13:59	Pesado en balanza Camión Patente Semi EAN 232/ Tractor GFC 097. Camión N°7 ID 743 PESAJE: 44180 Kg. BALANZA PTM INGAPSA HAB 307-30948 VTO.CERT: 30/01/2024
23/08/2023	14:30	Salida del Inspector de Puerto Terrestre Mendoza.
23/08/2023	18:30	EXIMPORT informa al Inspector la liberación del camión, trasvasados el día 23/08. Documentación: MIC y Comprobantes de pesadas.

TOMA DE MUESTRA POR UNIDAD DE TRANSPORTE

Cantidad de unidades total del lote	7 unid de transporte	Peso mínimo de cada unidad	3l	Cantidad total de kilos	199640 kg
Cantidad de muestras elementales	42 (6 por cisterna AT+DT)		Peso mínimo de la muestra elemental		0,5l
Peso mínimo de la muestra compuesta	1,5 AT 1,5 DT	Cantidad de submuestras	3 AT 3 DT	Peso mínimo de la submuestra	0,5l
Lugar de Extracción	Tapa superior y válvula inferior de cisterna- Se utiliza saca muestra de líquido C-29				

Nº de Lote / Nº de Muestra	Laboratorio		LIAF CONTROL SRL		Exportador/Comercializador	
	Nº de Precinto	Peso de la muestra	Nº de Precinto	Peso de la muestra	Nº de Precinto	Peso de la muestra
Camión 1 (AB 783 ZU)	n/a	n/a	Etiqueta Precinto Liaf N° 4844	1l	Etiqueta Precinto Liaf N° 4842	2l
Camión 2 (AB 999 IZ)	n/a	n/a	Etiqueta Precinto Liaf N° 4850	1l	Etiqueta Precinto Liaf N° 4841	2l
Camión 3 (LPD 405)	n/a	n/a	Etiqueta Precinto Liaf N° 4851	1l	Etiqueta Precinto Liaf N° 4845	2l
Camión 4 (DSR 010)	n/a	n/a	Etiqueta Precinto Liaf N° 4852	1l	Etiqueta Precinto Liaf N° 4846	2l
Camión 5 (AF 262 TL)	n/a	n/a	Etiqueta Precinto Liaf N° 4853	1l	Etiqueta Precinto Liaf N° 4847	2l
Camión 6 (GTP 867)	n/a	n/a	Etiqueta Precinto Liaf N° 4854	1l	Etiqueta Precinto Liaf N° 4849	2l

dd489d2d92ea
Security Code

Camión 7 (EAN 232)	n/a	n/a	Etiqueta Precinto Liaf N°4855	1l	Etiqueta Precinto Liaf N°4848	2l
--------------------	-----	-----	-------------------------------------	----	-------------------------------------	----

CONTROL DE CALIDAD VISUAL

DETERMINACIÓN	OBJETABLE
COLOR	NO
OLOR	NO

OBSERVACIONES

Trasvase con bomba centrífuga, de alto rendimiento. En cisternas de metal recubierta de epoxi, se suele apreciar un olor metálico al abrir las tapas superiores.

Camión 4- DSR 010: Cisterna no apta para alimentos, pero está permitido transportar crudo de girasol. Presencia de óxido en paredes de cisterna

Camión 6- GTP 867: Cisterna no apta para alimentos, pero está permitido transportar crudo de girasol. Presencia de óxido en paredes de cisterna

Camión 7- EAN 232: Cisterna no apta para alimentos, pero está permitido transportar crudo de girasol.

INSERTE FOTOS DE OBSERVACIONES



INSERTE FOTOS DE LAS MUESTRAS





dd489d2d92ea
Security Code











dd489d2d92ea
Security Code



ESPECIFICACIONES DEL CLIENTE

n/a

CLOSING REPORT (Informe final)

Lugar de trasvase: Puerto Terrestre Mendoza (DEPOSITO FISCAL) Rodríguez Peña 169 / Luzuriaga, Maipú / Mendoza, Argentina. Servicio de trasvase: Dibiagi Transporte Internacional. Comentarios: Los detalles de carga y observaciones son comunicadas al personal de Liaf Control en tiempo real. Las cisternas de los siete camiones, son precintadas al finalizar el trasvase. Las muestras, a solicitud del cliente, son entregadas a los transportistas para ser trasladadas y analizadas en destino. Las mismas, se colocaron en bolsas reforzadas de Liaf Control, cerradas con precintos (negros) Liaf numerados. Se extraen 2 muestras adicionales de cada camión para ser enviadas a Liaf Control Buenos Aires, las cuales son colocadas en bolsas cerradas por precintos (negros) numerados de Liaf.

El titular deberá cumplir con los TÉRMINOS Y CONDICIONES de LIAF CONTROL SRL, como así también con las Normas Aplicables. Informe de inspección válido para las condiciones del ítem de inspección en la fecha y horario de la inspección realizada.

LUGAR Y FECHA: Mendoza, Argentina. 24/08/2023



Firma del Inspector
LIAF CONTROL SRL

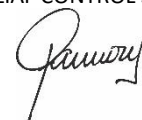

Lilián Camou – Coord. Técnica
Firma del Personal Autorizado
LIAF CONTROL SRL

LUGAR Y FECHA DE EMISIÓN DEL PRESENTE INFORME: CABA, Argentina. 25/08/2023