



INFORME DE INSPECCIÓN

ID 1290 - FRUTEX SAS - Abraxas Mercado Central -
Desconsolidado de Kiwi (fresco) Origen: Grecia



INFORME DE DESCONSOLIDACIÓN DE MERCADERÍA

INFORME # ID 1290 / 305-01

Producto: KIWI FRESCO

Origen: GRECIA

Vessel: MSC CHLOE NA603R

Lugar de inspección: Frigorífico Abraxas, Av Circunvalación y Calle La Poda (1770) Tapiales, Provincia de Buenos Aires

Fecha de ingreso de mercadería a frigorífico: Ingreso de contenedor y desconsolidación a cámara 21/01/2026.

Llegada del inspector al frigorífico 20 hs.

Hora de inicio de desconsolidado: 22:18, finalizó a las 23:15

Fecha de inspección: Control de carga y control de calidad de fruta 22/01/2026,

Hora de llegada del equipo de inspección al frigorífico 9 hs

Hora de inicio de trajo 10 hs y finalizó a las 14:40 hs

1. Datos Generales del Lote

- **Empresa solicitante:** FRUTEX SAS
- **Origen:** GRECIA
- **Variedad:** Hayward
- **Lotes muestreados:** Palets N° 1 Lote ML53806-153 calibre N° 33 / Palets N° 2 Lote ML53810-153 calibre N° 30 / Palets N° 3 Lote ML53808-153 calibre N° 27 / Palets N° 4 Lote ML53806-153 calibre N° 27 / Palets N° 5 Lote ML53806-153 calibre N° 30 / Palets N° 6 Lote ML53806-153 calibre N° 27 / Palets N° 7 Lote ML53810-153 calibre N° 30 / Palets N° 8 Lote ML53808-153 calibre N° 30 / Palets N° 9 Lote ML53810-153 calibre N° 33 / Palets N° 10 Lote ML53808-153 calibre N° 33
- **Contenedor N°:** CXRU 143242-6
- **Cantidad total de cajas:** 2188
- **Peso neto estimado por caja:** 10 kg
- **Cantidad de pallets:** 21
- **Fecha de cosecha:** --
- **Fecha de desconsolidación:** 21/01/2026
- **Fecha de muestreo:** 22/01/2026

2. Condiciones al Momento de la Desconsolidación

- **Estado del contenedor / cámara:** el contenedor estaba en buenas condiciones generales (no se observaron roturas, golpes)
- **Integridad de la carga:** los pallets estibados correctamente, no se observaron cajas afectadas (rotas, mojadas, aplastadas), se concluye que la carga al momento de la desconsolidación se observó en buenas condiciones
- **Condiciones de higiene:** buenas
- **Temperatura ambiente del recinto:** Antes de iniciar de la desconsolidación, Pre-cámara 24°C y temperatura de la Cámara 20,5 °C

Observaciones: n/a





INFORME DE INSPECCIÓN

ID 1290 - FRUTEX SAS - Abraxas Mercado Central -
Desconsolidado de Kiwi (fresco) Origen: Grecia



1k1meE1e1M
Code Security

Previo al muestreo:

Control de rótulos/etiquetas: Se realizó el control de los rótulos de los pallets, en total 13 lotes, la cantidad de cajas por lote. Coincidiendo con lo informado en el Packing List

Control de peso de cajas seleccionadas al azar: Promedio 10.67 Kg/caja

Control de cantidad de cajas totales: 2.188 cajas.

3. Muestreo

- **Tipo de muestreo:** aleatorio
- **Puntos de muestreo y tamaño del lote:** De los 21 pallets se seleccionaron al azar 10 pallets. De cada pallet se seleccionaron al azar 3 cajas. De caja se tomaron al azar 5 unidades que fueron evaluadas.
- **Tamaño de muestra:** 30 cajas y 150 frutos analizados

4. Resultados de la Evaluación de Calidad

Condiciones de conservación

En forma aleatoria se registraron las temperaturas en las frutas, dando el siguiente resultado:

Ítem evaluado	Resultado
Temperatura promedio	8.14 °C
Temperatura mínima registrada	6.9 °C
Temperatura máxima registrada	9.7 °C

Adecuado: si/no: No

Observaciones: La temperatura más efectiva de almacenamiento de la fruta para retrasar su maduración y prolongar su conservación es entre -0.5 y 2 °C. Los valores encontrados están por encima de lo recomendado.

Parámetros de calidad – Resumen estadístico

Calibre 33

Peso individual	90.34	84.2	96.78	g
Firmeza	3.11	1.2	4.4	kg /cm ²
Sólidos solubles	13.74	12.01	16.3	°Brix

Calibre 30

Peso individual	104.59	103.46	115.45	g
Firmeza	2.46	1.5	5.1	kg /cm ²
Sólidos solubles	13.6	12.7	15.6	°Brix

Calibre 27

Peso individual	111.56	103.46	117.54	g
Firmeza	3.2	1.4	5.4	kg /cm ²
Sólidos solubles	14.16	12	15.1	°Brix



Evaluación de defectos

Tipo de defecto	Ausente	Leve	Moderado	Severo	Observaciones
Externos	X				
Internos	X				

Detalle de defectos: se encontraron 2 unidades de todas las evaluadas con cierta deformidad, pero está dentro de los estándares.



Conformidad del lote

Criterio evaluado	Cumple	No cumple	Observaciones
Temperatura		x	Ver comentario anterior sobre temperatura
Firmeza	x		Los valores corresponden a una fruta en proceso de madurez desencadenado, con valores menores a 5 kgf/cm ² .
°Brix	x		Los valores corresponden a una fruta en proceso de madurez desencadenado, con valores superiores a 10 °Brix
Estado sanitario	x		No se observaron síntomas de enfermedades o plagas

Al analizar **el calibre de la fruta**, todas las categorías cumplen con el peso del fruto correspondiente al calibre.

6. Evaluación General del Lote

Registro fotográfico	Si	No
Fotografías de caja cerrada	Si	<input type="checkbox"/>
Fotografías de caja abierta	Si	<input type="checkbox"/>
Fotografías de la fruta	Si	<input type="checkbox"/>



INFORME DE INSPECCIÓN

ID 1290 - FRUTEX SAS - Abraxas Mercado Central -
Desconsolidado de Kiwi (fresco) Origen: Grecia



1k1meE1e1M
Code Security

7. Conclusiones

Las 30 cajas abiertas para el muestro, fueron identificadas con una etiqueta autoadhesiva de LIAF CONTROL SRL

De la inspección de calidad, la condición general de los lotes es buena.

Los resultados de la condición de calidad del producto resultan compatibles con los registros de temperatura correspondientes a la cadena de frío del contenedor, los cuales evidencian desvíos respecto del rango óptimo de conservación durante el período de tránsito.

Alarm Summary			Alarm Data				
Alarm	Alarms Settings	Degree Minutes	Threshold (Type)	Total Time	Number of Events	Triggered	Status
Ideal range	>=0.0 °C <=2.0 °C	--	Unlimited	17 d 17 h 6 m	58	--	--
Alarm 1	Over 2.0 °C	2712.7 °C min	0 d 0 h 0 m (S/E)	38 d 18 h 12 m	59	2025-11-26 2:07:45 PM	Alarm
Alarm 2	Under 0.0 °C	0.0 °C min	0 d 0 h 0 m (S/E)	0 d 0 h 0 m	0	--	OK

Originator Notes:

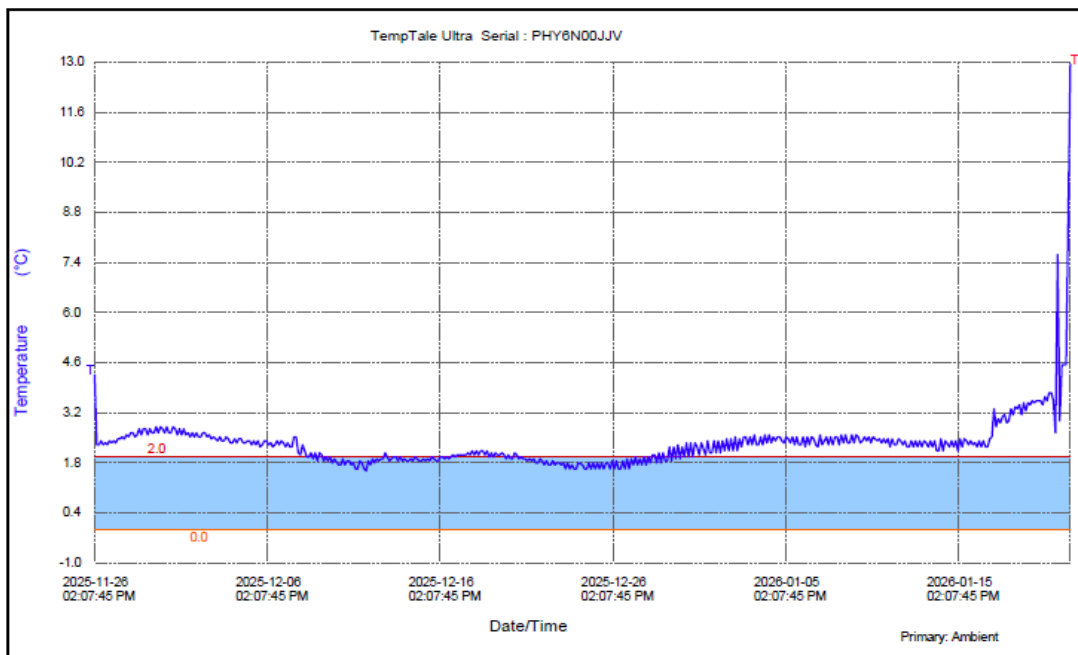

Time and Temperature Report Created By: TempTaleUltra

File Created: 2026-01-23 2:22:06 PM

8. Datos del/los INSPECTOR ACTUANTE

Inspectores actuantes

Ing. Agr. María de los Ángeles Pescie

Insp Pto. Enrique Jarosz





INFORME DE INSPECCIÓN

ID 1290 - FRUTEX SAS - Abraxas Mercado Central -
Desconsolidado de Kiwi (fresco) Origen: Grecia



1k1meE1e1M
Code Security

9. Verificación final, firma del Responsable Técnico de LIAF CONTROL SRL

- **Nombre y apellido:** Lilián C. Camou
- **Matrícula:** 27724

- **Firma:**
- **Fecha:** 26/01/2026



Registro fotográfico de la operación de desconsolidación de KIWI - 21-01-2026

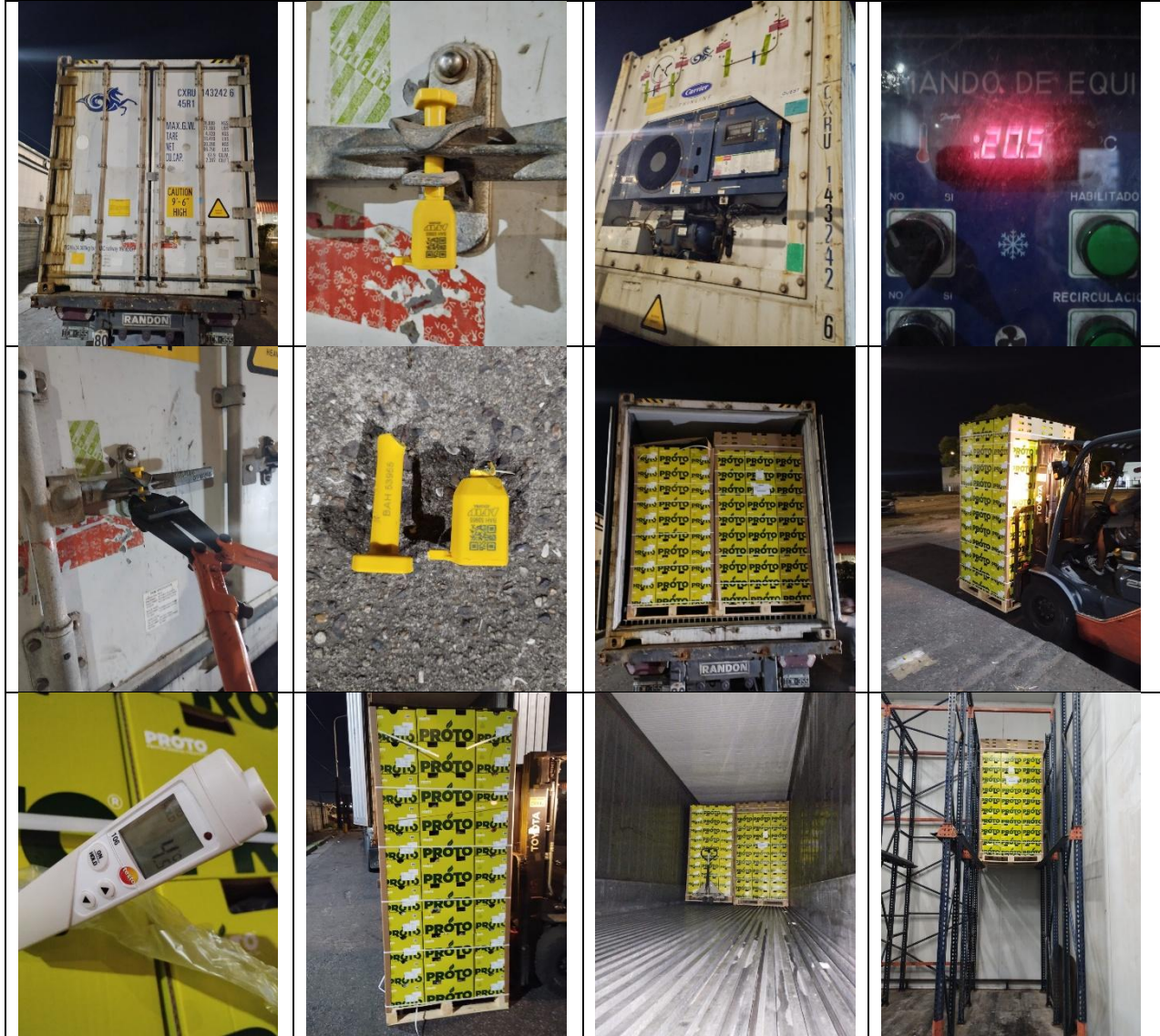

Registro fotográfico del control de calidad - 22-01-2026

Palets N° 1 Lote ML53806-153 calibre N° 33

CAJA 1:



CAJA 2:



CAJA 3:



Palets N° 2 Lote ML53810-153 calibre N° 30

CAJA 1:



CAJA 2:



CAJA 3:



Palets N° 3 Lote ML53808-153 calibre N° 27

CAJA 1:



CAJA 2:



CAJA 3:





INFORME DE INSPECCIÓN

ID 1290 - FRUTEX SAS - Abraxas Mercado Central -
Desconsolidado de Kiwi (fresco) Origen: Grecia



1k1meE1e1M
Code Security

Palets N° 4 Lote ML53806-153 calibre N° 27

CAJA 1:



CAJA 2:



CAJA 3:



Palets N° 5 Lote ML53806-153 calibre N° 30

CAJA 1:



CAJA 2:



CAJA 3:

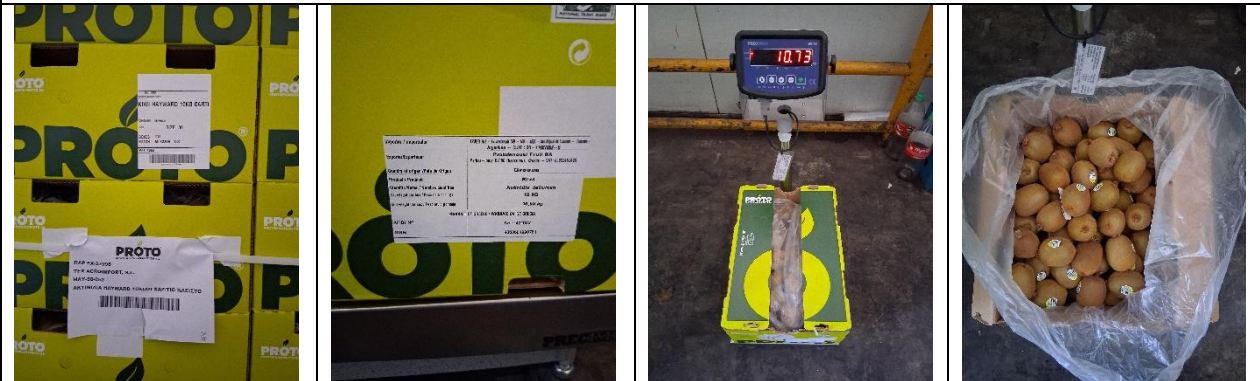

Palets N° 6 Lote ML53806-153 calibre N° 27

CAJA 1:



CAJA 2:



CAJA 3:



Palets N° 7 Lote ML53810-153 calibre N° 30

CAJA 1:



CAJA 2:



CAJA 3:



Palets N° 9 Lote ML53810-153 calibre N° 33

CAJA 1:



CAJA 2:



CAJA 3:



Palets N° 10 Lote ML53808-153 calibre N° 33

CAJA 1:



CAJA 2:



CAJA 3:

