



## INFORME DE INSPECCIÓN

ID 1362 - FRUTEX SAS - Mercado Cooperativo de Guaymallén –  
Control de calidad de Naranjas Navel Origen: Egipto



KWY8vD6AdO  
Code Security

## INFORME DE INSPECCIÓN

### INFORME # ID 1362

**Producto:** NARANJA NAVEL

**Origen:** EGIPTO

**Vessel:** MAERSK HOUSTON

**Lugar de inspección:** Mercado Cooperativo de Guaymallén

Dirección: Gomensoro 3081, M5521 Guaymallén, Mendoza.

**Fecha de inspección:** 5/3/2026

**Hora:** 9 hs

### 1. Datos Generales del Lote

- **Empresa solicitante:** FRUTEX SAS
- **Origen:** EGIPTO
- **Variedad:** NARANJA NAVEL
- **Lote:** 105
- **Contenedor N°:** MNBU4067198  
40 REEF 9'6 1600 cajas  
Peso Neto: 24000 kg  
Peso Bruto: 26000 kg
- **Cantidad total de cajas:** 1600
- **Peso neto estimado:** 15 kg por caja
- **Cantidad de pallets:** 20
- **Fecha de cosecha:** no informado
- **Fecha de desconsolidación:** no informado
- **Fecha de muestreo:** 5/3/2026



## INFORME DE INSPECCIÓN

ID 1362 - FRUTEX SAS - Mercado Cooperativo de Guaymallén –  
Control de calidad de Naranjas Navel Origen: Egipto



KWY8vD6AdO  
Code Security

### Condiciones al Momento de la Inspección

- Estado del contenedor / cámara: Optimo
- Integridad de la carga: Optimo
- Condiciones de higiene: Optimo
- Temperatura ambiente del recinto: n/a

Observaciones: no hay

### Previo al muestreo: control de cajas

Control de rótulos/etiquetas: si y registro fotográfico

Control de peso de cajas seleccionadas al azar: no

Control de cantidad de cajas totales: control de cantidad de pallets y cajas por pallets

### Muestreo

- Tipo de muestreo: aleatorio
- Puntos de muestreo: Visual epidermis Color / Jugo / Gusto
- Tamaño de muestra: Se muestrearon 2 cajas por pallets, y un total de 7 pallets, tomando 5 frutos por caja para los análisis de fruta, con un total de 14 cajas y 70 frutos analizados
- Resultados de la Evaluación de Calidad

### Condiciones de conservación

Al momento de selección aleatoria de fruta en las cajas se registraron temperaturas en la fruta

Ítem evaluado	Resultado
Camara Argenfruit	5,5 °C
Camara Burbuja	6.5 °C

La temperatura de conservación es de 3 a 8 °C

Adecuado: si/no: Sí, se encuentra dentro del rango



## INFORME DE INSPECCIÓN

ID 1362 - FRUTEX SAS - Mercado Cooperativo de Guaymallén –  
Control de calidad de Naranjas Navel Origen: Egipto



KWY8vD6AdO  
Code Security

### Parámetros de calidad – Resumen estadístico- Evaluación de defectos

#### Tipo de defecto Ausente Leve Moderado Severo Observaciones

Externos X

Internos X

Detalle de defectos: no corresponde

Observación: un solo caso de mercadería dañada.



### Conformidad del lote

Criterio evaluado	Cumple	No cumple	Observaciones
Temperatura	x		Temperatura de conservación de 3 a 8 °C
°Brix		x	Los valores corresponden a una fruta en proceso de madurez desencadenado, con valores superiores a 10 °Brix
Estado sanitario	x		No se observaron síntomas de enfermedades o plagas

### 6. Evaluación General del Lote

Registro fotográfico	Si	No
Fotografías de caja cerrada	X	<input type="checkbox"/>
Fotografías de caja abierta	X	<input type="checkbox"/>
Fotografías de la fruta	X	<input type="checkbox"/>

**7. Conclusión**

Calibre	Acides g/% (Ác. Citrico)	Cantidad de Jugo (g/100g)
40	0,40	36,7
48	0,42	44,5
56	0,42	43,9
64	0,54	40,2
72	0,51	49,2
80	0,52	42,8
88	0,45	43,9

Las naranjas de calibre 40 y 48 se perciben con pérdida de turgencia en mesocarpio con menor adherencia a la pulpa, la epidermis se observa ligeramente arrugada. Al corte de ambos calibres, la pulpa muestra una textura más seca y granulada.

Las naranjas de calibres 56, 64, 72, 80 y 88 presentan buena turgencia y firmeza. La epidermis lisa Al corte, la pulpa se observa jugosa, con gajos firmes.

**Identificación de la muestra:** Muestra N°3 - Lote 105 - Calibre 40 - Importador: Frutex SA

**Responsable de muestreo:** El solicitante

DETERMINACIÓN	MÉTODO	RESULTADO	UNIDADES
Acidez	IRAM 15735	0,40	g/% (Ac. Cítrico)
Cantidad de jugo	Tq-LA01-D-3-92 Método interno	36,7	g/100g

**Declaración de Respaldo Técnico:** Laboratorio Servicios Analíticos realiza todos sus procesos y ensayos siguiendo estrictamente los lineamientos y estándares de gestión de calidad establecidos en la Norma ISO/IEC 17025:2017

**Identificación de la muestra:** Muestra N°2 - Lote 105 - Calibre 48 - Importador: Frutex SA

**Responsable de muestreo:** El solicitante

DETERMINACIÓN	MÉTODO	RESULTADO	UNIDADES
Acidez	IRAM 15735	0,42	g/% (Ac. Cítrico)
Cantidad de jugo	Tq-LA01-D-3-92 Método interno	44,5	g/100 g

**Declaración de Respaldo Técnico:** Laboratorio Servicios Analíticos realiza todos sus procesos y ensayos siguiendo estrictamente los lineamientos y estándares de gestión de calidad establecidos en la Norma ISO/IEC 17025:2017

**Identificación de la muestra:** Muestra N°4 - Lote 105 - Calibre 56 - Importador: Frutex SA

**Responsable de muestreo:** El solicitante

DETERMINACIÓN	MÉTODO	RESULTADO	UNIDADES
Acidez	IRAM 15735	0,42	g/% (Ac. Cítrico)
Cantidad de jugo	Tq-LA01-D-3-92 Método interno	43,9	g/100g

**Declaración de Respaldo Técnico:** Laboratorio Servicios Analíticos realiza todos sus procesos y ensayos siguiendo estrictamente los lineamientos y estándares de gestión de calidad establecidos en la Norma ISO/IEC 17025:2017



## INFORME DE INSPECCIÓN

ID 1362 - FRUTEX SAS - Mercado Cooperativo de Guaymallén –  
Control de calidad de Naranjas Navel Origen: Egipto



KWY8vD6AdO  
Code Security

**Identificación de la muestra:** Muestra N°7 - Lote 105 - Calibre 64 - Importador: Frutex SA

**Responsable de muestreo:** El solicitante

DETERMINACIÓN	MÉTODO	RESULTADO	UNIDADES
Acidez	IRAM 15735	0,54	g% (Ac. Cítrico)
Cantidad de jugo	Tq-LA01-D-3-92 Método interno	40,2	g/100g

**Declaración de Respaldo Técnico:** Laboratorio Servicios Analíticos realiza todos sus procesos y ensayos siguiendo estrictamente los lineamientos y estándares de gestión de calidad establecidos en la Norma ISO/IEC 17025:2017

**Identificación de la muestra:** Muestra N°5 - Lote 105 - Calibre 72 - Importador: Frutex SA

**Responsable de muestreo:** El solicitante

DETERMINACIÓN	MÉTODO	RESULTADO	UNIDADES
Acidez	IRAM 15735	0,51	g% (Ac. Cítrico)
Cantidad de jugo	Tq-LA01-D-3-92 Método interno	49,2	g/100g

**Declaración de Respaldo Técnico:** Laboratorio Servicios Analíticos realiza todos sus procesos y ensayos siguiendo estrictamente los lineamientos y estándares de gestión de calidad establecidos en la Norma ISO/IEC 17025:2017

**Identificación de la muestra:** Muestra N°6 - Lote 105 - Calibre 80 - Importador: Frutex SA

**Responsable de muestreo:** El solicitante

DETERMINACIÓN	MÉTODO	RESULTADO	UNIDADES
Acidez	IRAM 15735	0,52	g% (Ac. Cítrico)
Cantidad de jugo	Tq-LA01-D-3-92 Método interno	42,8	g/100g

**Declaración de Respaldo Técnico:** Laboratorio Servicios Analíticos realiza todos sus procesos y ensayos siguiendo estrictamente los lineamientos y estándares de gestión de calidad establecidos en la Norma ISO/IEC 17025:2017

**Identificación de la muestra:** Muestra N°1 - Lote 105 - Calibre 88 - Importador: Frutex SA

**Responsable de muestreo:** El solicitante

DETERMINACIÓN	MÉTODO	RESULTADO	UNIDADES
Acidez	IRAM 15735	0,45	g% (Ac. Cítrico)
Cantidad de jugo	Tq-LA01-D-3-92 Método interno	43,9	g/100 g

**Declaración de Respaldo Técnico:** Laboratorio Servicios Analíticos realiza todos sus procesos y ensayos siguiendo estrictamente los lineamientos y estándares de gestión de calidad establecidos en la Norma ISO/IEC 17025:2017

### 8. Observaciones y Recomendaciones

Ver resultado de laboratorio como complemento de este informe. Protocolo 28307-96549 al 28307-96555



## INFORME DE INSPECCIÓN

ID 1362 - FRUTEX SAS - Mercado Cooperativo de Guaymallén –  
Control de calidad de Naranjas Navel Origen: Egipto



KWY8vD6AdO  
Code Security

### 9. Datos y Firma del/los INSPECTOR ACTUANTE

**Nombre y apellido:** Inspectora Clara Alonso

**Fecha** 5/3/2026

### 10. Verificación final, firma del responsable Técnico de LIAF CONTROL SRL

**Nombre y apellido:** Lilián C. Camou

**Matrícula:** 27.724

A handwritten signature in blue ink, appearing to read 'Camou'.

**Firma:**

**Fecha:** 9/3/2026



## Registro fotográfico de la operación del control de calidad de NARANJAS NAVEL

06-03-2026



Pallet N° 1 Lote 105 calibre N° 2/40

### CAJA 1:



### CAJA 2:





# INFORME DE INSPECCIÓN

ID 1362 - FRUTEX SAS - Mercado Cooperativo de Guaymallén –  
Control de calidad de Naranjas Navel Origen: Egipto



KWY8vD6AdO  
Code Security

## Palets N° 2 Lote 105 calibre N° 5/64

### CAJA 1:

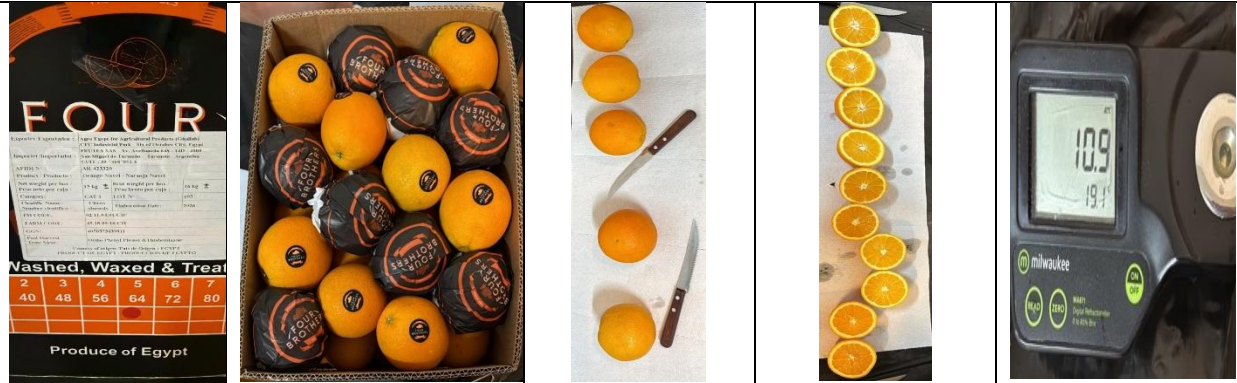

### CAJA 2:



## Palets N° 3 Lote 105 calibre N° 3/48

### CAJA 1:





# INFORME DE INSPECCIÓN

ID 1362 - FRUTEX SAS - Mercado Cooperativo de Guaymallén –  
Control de calidad de Naranjas Navel Origen: Egipto



KWY8vD6AdO  
Code Security

## CAJA 2:

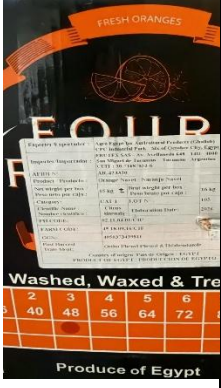

Palets N° 4 Lote 105 calibre N° 7-80

## CAJA 1:

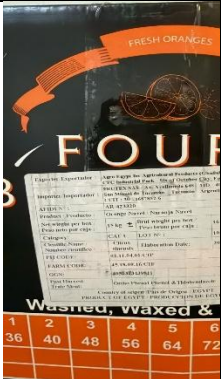

## CAJA 2:

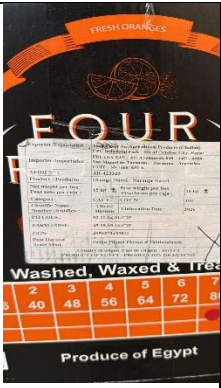



## Palets N° 5 Lote 105 calibre N° 4/56

### CAJA 1:



### CAJA 2:



## Palets N° 6 Lote 105 calibre N° 6/72

### CAJA 1:





**CAJA 2:**

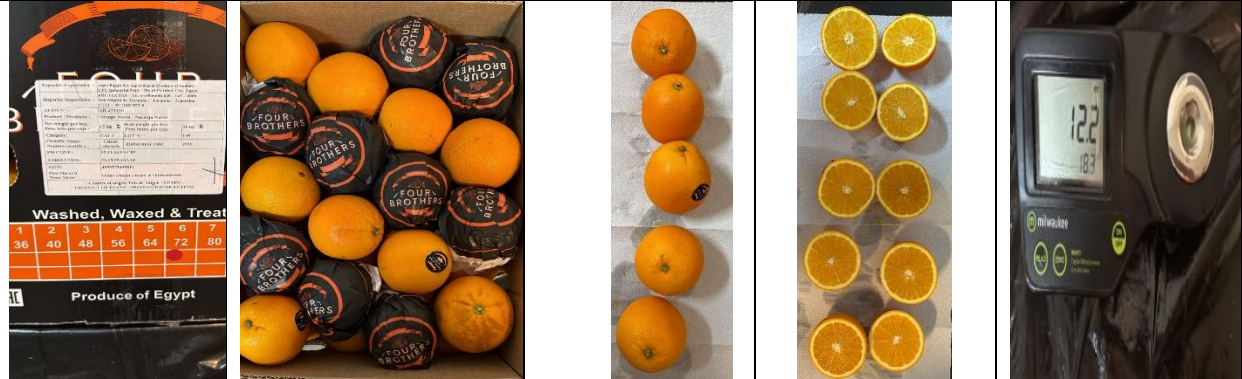

**Palets N° 7 Lote 105 calibre N° 7/88**

**CAJA 1:**



**CAJA 2:**

